

ITURENGO UDALA



AYUNTAMIENTO DE
ITUREN

PLAN DE PARTICIPACIÓN CIUDADANA DE ITUREN

Sesión de Trabajo

13 de junio de 2018

INFORMACIÓN PREVIA

- Sesión informativa
- Llamada a participar en el PPC
- Aviso de la fase 1: Encuestas
- Recepción de las encuestas
- Análisis de las encuestas (un total de 36)

PREGUNTAS REALIZADAS

VIVIENDA:

- ¿Cree que hay un número de viviendas suficiente?
- ¿En qué zonas debería construirse?
- ¿Cree que debería haber diferentes tipos de viviendas?
- ¿De qué tipo?
- ¿Tiene previsto construir a corto plazo (2-4 años)?
- ¿A largo plazo?
- ¿Va a cambiar de vivienda a corto plazo?
- ¿Cree que debería de haber viviendas en alquiler?
- ¿De qué altura cree que deberían ser los nuevos edificios de Ituren?

MOVILIDAD:

- ¿Qué es lo que más le preocupa de Ituren?
- ¿Cuántos vehículos tienen en su vivienda?
- ¿Dónde los aparcan?
- ¿Para qué utiliza el coche?
- ¿Considera que las calles de Ituren son adecuadas para circular en coche?
- ¿Y para circular andando?
- ¿Cree que hay zonas peligrosas para peatones?
- ¿Cuáles?
- ¿Qué recorridos hace andando?
- ¿Qué cambios serían necesarios para aumentar sus desplazamiento a pié?
- ¿Considera necesario que haya conexiones exclusivamente peatonales entre los barrios?

DOTACIONES

- ¿Qué otras dotaciones/equipamientos cree que son necesarios?
- ¿Cree que hay suficientes espacios libres en su barrio?
- ¿Cuáles serían necesarios?
- ¿Cree que hay suficientes zonas verdes públicas en su barrio?
- ¿En caso de que le parezcan insuficientes, proponga una localización.

SUELO NO URBANIZABLE

- ¿Qué valor le daría al paisaje de Ituren?
- ¿Qué aspectos del suelo rústico cree que hay que proteger?
- ¿Qué haría con las bordas existentes?

ENCUESTAS

- **No hay cuestiones específicas por sectores de edad, género y ocupación.** Las preocupaciones, carencias de Ituren y opiniones en general respecto al pueblo no son diferentes en función a las variables seleccionadas en la encuesta (género, edad y ocupación). Son variadas y heterogéneas a través de los distintos grupos y al mismo tiempo tienen la suficiente correlación como para sacar ideas comunes y líneas generales en torno a la concepción de Ituren y las vías de mejora del pueblo para el pueblo.
- Es cierto que la participación se ha dado prácticamente en su totalidad entre las **personas de más de 30 años**, pero a partir de esta franja generacional todos los grupos de edad (30-45, 46-60, de 61 en adelante) han tenido una representación similar.



- **En cuanto al género**, la participación entre las personas que han respondido a esta pregunta es prácticamente **mitad y mitad** y tampoco ha reflejado una diferencia marcada de opinión entre unas y otros.
- La **cuestión laboral ha sido escasamente respondida**, por lo que no se puede tener en cuenta como factor diferenciador de opiniones.
- Lo que sí se ve claramente es una **mayor participación de la población de Ituren en comparación con del resto de los barrios**.



VIVIENDAS

- ¿En qué zonas debería construirse nuevas viviendas?

- 1) Oeste de la vega de Ituren/ junto al Palacio de Ituren/ Norte de Ituren
- 2) Vega de Ituren/ Norte de Latsaga
- 3) Sudeste de Aurtitz/ Este de Aurtitz
- 4) Este de la vega de Ituren/ Noreste de Aurtitz

- ¿Cree que debería haber diferentes tipos de viviendas? SI

- ¿De qué tipo?

- 1) Unifamiliar + huerta
- 2) Bifamiliar + huerta
- 3) Bastante detrás:
viviendas en piso de hasta
4 viviendas por edificio

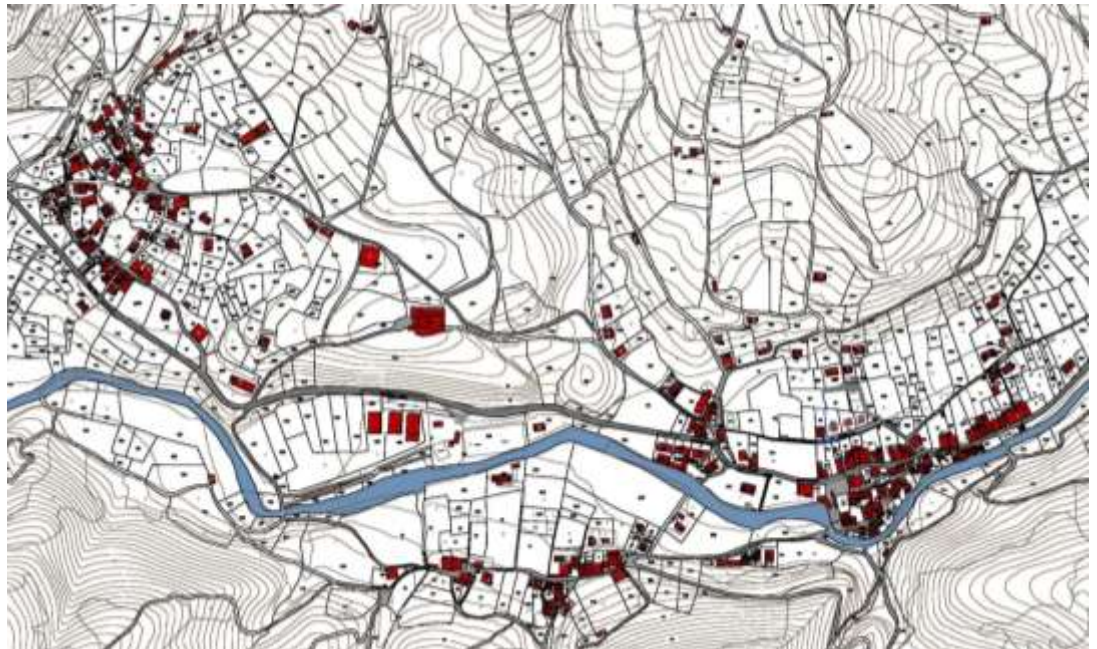

- ¿De qué altura cree que deberían ser los nuevos edificios de Ituren?

- 1) Planta baja + 2 pisos
- 2) Planta baja + 1 piso
- 3) En mucha menor medida: planta baja + 3 pisos (2)

- ¿Qué es lo que más le preocupa de Ituren?

- 1) La ausencia de un frontón cubierto
- 2) La ausencia de un parque infantil/ temas relacionados con el cuidado del paisaje y la preservación del entorno (incluyendo cuestiones de mantenimiento de la estética de las edificaciones).
- 3) La suciedad (principalmente por animales).

MOVILIDAD

- ¿Cuántos vehículos tienen en su vivienda?

- * La mayoría entre 1 y 2.
- * Un número importante entre 3 y 4.

- ¿Para qué utiliza el coche?

Compra > amistades > trabajar > escuela > farmacia

- ¿Cree que hay zonas peligrosas para peatones? SI

- ¿Cuáles?

- 1) Escuela y plaza
- 2) La estrechez de las aceras en general.
- 3) Carretera en general.



- ¿Qué recorridos hace andando?

- 1) Dentro del pueblo en general
- 2) El trayecto a la farmacia
- 3) El trayecto a la plaza
- 4) Landa
- 5) Camino de Amezitia/ al centro médico/ al campo/ Urbidea

- ¿Qué cambios serían necesarios para aumentar sus desplazamiento a pié?

- Reducir la velocidad de los coches dentro del pueblo, modificar la carretera, de añadir plazas de aparcamiento y de hacer la carretera de dirección única.
- También se menciona disminuir el volumen de tráfico, prohibir aparcar en la escuela y ampliar las aceras.
- En general, temas de seguridad vial para los que los encuestados proponen las medidas comentadas.

DOTACIONES

- ¿Qué otras dotaciones/equipamientos cree que son necesarios?

- 1) Frontón cubierto
- 2) Parque infantil
- 3) Bancos
- 4) Centro social/cultural con oferta
- 5) Supermercado/ Aparcamiento
- 6) En menor medida: papeleras/ piscina
- 7) * Se menciona “cumplir con las normas subsidiarias”

- En caso de que le parezcan insuficientes, proponga una localización.

- 1) Landa (2 personas)/ junto a la fuente de Iturrondo (2 personas)
- 2) Zarzal de Txesnea (1 persona)
- 3)* Se menciona “cumplir con las normas subsidiarias”

SUELO NO URBANIZABLE

- ¿Qué valor le daría al paisaje de Ituren?

ALTO

- ¿Qué aspectos del suelo rústico cree que hay que proteger?

Todos -> ríos.

- ¿Qué haría con las bordas existentes?

Rehabilitación para viviendas y refugio sin servicios.



SUMARIO

- En general, las encuestas parecen reflejar que, pese a no haber un exacerbado interés o necesidad por construir nueva vivienda o ampliar la oferta de alquileres, sí que hay **preferencias en cuanto al tipo de viviendas y una inquietud por preservar la estética tradicional** del pueblo en este sentido.
- **Necesidad de un frontón cubierto, y un parque infantil.**
- En general, parece que hay **buenas conexiones para ir a pié dentro del pueblo**, y de hecho se enumeran diversidad de recorridos diarios a pié. Sin embargo, también parece que **el coche se utiliza con asiduidad**, especialmente para ir a la compra. El tema de la **circulación y la velocidad de los coches en el pueblo, la falta de aparcamiento y la estrechez de las aceras** son aquí cuestiones recurrentes.
- En cuanto a al **valor paisajístico del entorno**, parece que hay **conciencia y se tiende a preservar; por una parte los recursos naturales y por otro las antiguas construcciones**, como vemos con el interés que hay por reutilizar las bordas.

ERANTZUNAK - RESPUESTAS

VIVIENDAS

	Barrio	Edad	Sexo	Ocupación	nº suficiente de viviendas	Zonas donde se debería construir	Debería haber diferentes tipos?	Tipos de vivienda
1	Ituren	63	V	nc	nc	nc	Si	Bifamiliar con huerta
2	Ituren	77	V	nc	Si	nc	No	nc
3	C/ Consejo	35	M	Asalariada	Si	nc	No	nc
4	C/ Consejo	64	M	Jubilada	Si	nc	Si	Bifamiliar con huerta
5	c/ Consejo	38	V	Asalariado	No	Ituren	No	nc
6	Ituren	52	nc	nc	No	nc	Si	Pisos hasta 4
7	Consejo	58	M	Ama de casa	No	nc	Si	Unifamiliar y bifamiliar + huerta
8	Ituren	63	nc	nc	No	nc	Si	Unifamiliar y bifamiliar + huerta
9	Ituren	31	nc	nc	No	nc	Si	Unifamiliar y bifamiliar + huerta
10	Ituren	34	nc	nc	No	nc	Si	Unifamiliar y bifamiliar + huerta
11	Ituren	38	nc	nc	No	Ituren	Si	Unifamiliar y bifamiliar + huerta/ pisos hasta 4
12	Ituren	36	M	nc	No	Ituren	Si	Unifamiliar y bifamiliar + huerta/ pisos hasta 4
13	Ituren	40	nc	nc	Si	Donde sea, siempre y cuando se respeten los edificios existentes y no se construya detrás de los edificios existentes.	Si	Unifamiliar y bifamiliar + huerta
14	Ituren	nc	nc	nc	Si	Ituren	Si	Unifamiliar y bifamiliar + huerta
15	Ituren	nc	nc	nc	Si	Ituren	Si	Unifamiliar y bifamiliar + huerta
16	Ituren	nc	nc	nc	Si	Ituren	Si	Unifamiliar y bifamiliar + huerta
17	Ituren	nc	nc	nc	Si	nc	Si	Unifamiliar + huerta
18	Ituren	16	nc	nc	Si	nc	Si	Unifamiliar y bifamiliar + huerta/ pisos hasta 4
19	Ituren	52	nc	nc	Si	nc	Si	Unifamiliar y bifamiliar + huerta/ pisos hasta 4
20	Iturengo landa	44	V	nc	No	Ituren	Si	Unifamiliar y bifamiliar + huerta
21	Iturengo landa	45	M	nc	No	Ituren	Si	Unifamiliar y bifamiliar + huerta
22	Ituren	nc	nc	nc	nc	nc	Si	Unifamiliar y bifamiliar + huerta/ pisos hasta 4
23	Ituren	nc	nc	nc	No	Diversos puntos	Si	Unifamiliar y bifamiliar + huerta
24	Ituren	77	V	nc	Si	nc	No	nc
25	Ituren	57	M	Paro	Si	Ituren	No	Unifamiliar + huerta/ pisos hasta 4/ pisos hasta 6
26	Ituren	62	V	Pensionista	Si	Ituren	No	Unifamiliar y bifamiliar + huerta/ pisos hasta 4
27	Auritz	64	nc	nc	No	nc	Si	Bifamiliar con huerta
28	nc	nc	nc	nc	No	nc	Si	Unifamiliar y bifamiliar + huerta
29	nc	nc	nc	nc	nc	En los 3 barrios	Si	Unifamiliar y bifamiliar + huerta
30	nc	nc	nc	nc	nc	En los 3 barrios	Si	Unifamiliar y bifamiliar + huerta
31	Latsaga	52	nc	nc	No	nc	Si	Bifamiliar con huerta
32	Latsaga	53	nc	nc	Si	nc	Si	Bifamiliar con huerta
33	Ituren	nc	nc	nc	Si	nc	nc	nc
34	nc	60	M	nc	No	Ituren	Si	Pisos hasta 4
35	nc	nc	M	nc	nc	nc	nc	Pisos hasta 8/pisos hasta 6
36	Ituren	60	V	Técnico	No	Mínimo 1500m por vivienda. Tener en cuenta los tejados de teja y paredes blancas.	Si	Unifamiliar y bifamiliar + huerta

VIVIENDAS

	Construir a corto plazo?	A largo plazo?	Cambio de vivienda a corto plazo?	Viviendas en alquiler?	Tipo	Mayor preocupación
1	No	No	No	Sí	Baja + 2 pisos	nc
2	No	No	No	No	Baja + 1 piso	Bancos, frontón cubierto, aparcamientos, acondicionar Urbidea
3	No	A 20 años	No	Sí	Baja + 3 pisos	Suciedad y heces de animales en las vías públicas
4	No	No	No	Si	Baja + 2 pisos	Heces de los perros y que no van atados
5	No	A 15 años	No	Si	Baja + 3 pisos	Arreglar la ruta del agua
6	No	Si	No	No	Baja + 1 piso	nc
7	No	No	No	Si	Baja + 1 piso	La carretera
8	Si	nc	Si	Si	Baja + 2 pisos	La salida de la escuela, farmacia, tienda,carretera para los peatones, la seguridad.
9	Si	nc	Si	Si	Baja + 2 pisos	Salida de la escuela, la velocidad de los coches
10	Si	nc	Si	Si	Baja + 2 pisos	Salida de la escuela, la velocidad de los coches, la seguridad de los peatones.
11	No	No	No	No	Baja + 1 piso/2 pisos	Falta de viviendas para jóvenes
12	No	No	No	Si	Baja + 1 piso/2 pisos	Falta de viviendas para jóvenes
13	No	No	No	No	Baja + 1 piso/2 pisos	Falta un parque para niños, bancos, árboles, papeleras, una tienda...
14	No	No	No	No	Baja + 1 piso/2 pisos	Un parque en condiciones, tienda, fronton cubierto
15	No	No	No	No	Baja + 1 piso/2 pisos	Un parque en condiciones, tienda, fronton cubierto
16	No	No	No	No	Baja + 1 piso/2 pisos	Un parque en condiciones, tienda, fronton cubierto
17	No	No	No	No	nc	Consumo de electricidad y agua
18	No	No	No	No	Baja + 1 piso	Que no se modifique el paisaje de alrededor.
19	No	No	No	No	Baja + 1 piso/2 pisos	El tráfico, el cuidado del entorno, la limpieza
20	No	No	nc	nc	Baja + 1 piso/2 pisos	Que cambie el paisaje y el entorno por no mantener el tipo de construcción tradicional.
21	No	No	No	nc	Baja + 1 piso/2 pisos	Que cambie el paisaje y el entorno por no mantener el tipo de construcción tradicional.
22	No	No	No	nc	Baja + 1 piso/2 pisos	El suelo de las calles
23	No	No	nc	nc	Baja + 1 piso	nc
24	No	No	No	No	Baja + 1 piso	Más bancos para sentarse, frontón cubierto, aparcamientos, acondicionar urbidea.
25	Si	Si	Si	No	Baja + 2 pisos	nc
26	Si	Si	Si	No	Baja + 2 pisos	nc
27	No	No	No	No	Baja + 1 piso/2 pisos	Aparcamientos- Oferta cultural, talleres, cursos para niños, jóvenes y mayores-
28	No	No	No	Si	Baja + 2 pisos	Frontón pequeño y un parque
29	No	No	No	nc	Baja + 1 piso/2 pisos	nc
30	No	No	No	No	Baja + 1 piso/2 pisos	El lugar de la escuela y la estrechez de las calles
31	No	No	No	No	Baja + 1 piso	nc
32	No	No	No	No	Baja + 1 piso	nc
33	No	No	nc	nc	Baja + 2 pisos	La falta de conciencia del entorno en el que viven (paisaje). Perspectiva mu urbanística. Protección de lo tradicional.
34	No	No	No	Si	Baja + 2 pisos	nc
35	No	No	No	Si	Baja + 2 pisos	nc
36	No	No	nc	Si	Baja + 2 pisos	Controlar la estética de las nuevas construcciones. La limpieza e higiene del exterior de algunos caseíos.

MOVILIDAD

	Nº vehículos?	Garaje/ calle	Utiliza el coche para	Calles adecuadas para coche?	Calles adecuadas para ir andando?	Zonas de peligro?	Cuáles?
1	nc	Calle	Compra + amistades	No	No	Si	nc
2	1	Calle	Compra + amistades	No	Si	Si	Camino Lasate
3	2	Garaje	Compra + amistades + trabajar	No	Si	Si	El consejo
4	1	Garaje	Compra + amistades	Si	Si	Si	C/ Consejo
5	2	Garaje	Compra + amistades + trabajar	No	Si	Si	Consejo
6	4	Calle 3/Garaje 1	Compra + trabajo	Si	Si	No	nc
7	3	Calle	nc	No	No	Si	nc
8	3	Calle	Compra + amistades + trabajar	No	Si	Si	Desde la farmacia a la tienda
9	3	Calle	Compra + amistades + trabajar	No	Si	Si	Desde tresanea a la tienda
10	3	Calle	Compra + amistades + trabajar	No	Si	Si	Desde restaurante tresanea a la tienda
11	2	Garaje	Escuela + amistades + Trabajo	No	No	Si	La carretera
12	2	Garaje	Escuela + amistades + Trabajo	No	Si	Si	La carretera
13	2	Garaje	Trabajo	Si	Si	Si	nc
14	2	Garaje	Trabajo	Si	Si	Si	Esquina de zizternea
15	2	Garaje	Fuera del pueblo	Si	Si	Si	nc
16	2	Garaje	Fuera del pueblo	Si	Si	Si	nc
17	4	Calle	Compra + amistades	Si	Si	No	nc
18	3	Garaje	Compra + amistades	No	No	Si	La calle del consejo, la velocidad de los coches y la seguridad vial
19	3	Garaje	Trabajo	No	No	Si	La calle de el consejo el muy estrecha y hay mucho tráfico
20	2	Garaje	Compra + trabajo	Si	Si	No	nc
21	2	Garaje	Compra + trabajo	Si	Si	No	nc
22	4	Garaje y calle	Trabajo	Si	Si	No	nc
23	5	Garaje y calle	Trabajo	Si	Si	nc	nc
24	1	Calle	Compra + amistades	No	Si	Si	Camino Lasate
25	2	Garaje	Compra + amistades	Si	Si	nc	Aceras estrechas
26	2	Garaje	Compra + amistades	Si	Si	No	Aceras estrechas
27	2	Garaje y calle	Compra+farmacia+amigos	Si	Si	No	nc
28	2	Garaje	Compra+farmacia+amigos+trabajo	Si	Si	No	nc
29	4	Garaje y calle	Compra+fuera del pueblo	Si	Si	Si	nc
30	2	Calle	Escuela+compra+amistades+trabajo+farmacia	Si	Si	Si	Las calles de Ituren
31	2	Garaje	Trabajo	Si	Si	nc	nc
32	2	Garaje	Compra	Si	Si	No	nc
33	1	Calle	Escuela+compra+amistades+trabajo+farmacia	nc	Si	Si	Escuela
34	2	Garaje y calle	Amistades+trabajo	Si	Si	Si	Farmacia y centro de salud
35	2	Garaje y calle	Compra, farmacia, amistades, trabajo	Si	Si	Si	Plaza
36	1	nc	Compra+trabajo	No	Si	Si	Accesos aceras

MOVILIDAD

	Recorridos a pié	Cambios para mayores desplazamientos a pie	Necesarias conexiones exc. Peatonales?
1	Tirar basura	nc	Si
2	Paseos por las calles, camino ameztia, Landa, urbidea.	Menos tráfico y más aparcamientos.	Si
3	Farmacia y plaza	nc	No
4	Farmacia y médico	nc	No
5	Garmacia	nc	No
6	Por el pueblo	nc	No
7	nc	nc	nc
8	Son muchos	Todos los tramos de la carretera	Si
9	Son muchos	Todos los tramos de la carretera	Si
10	Son muchos	Todos los tramos de la carretera	Si
11	nc	La velocidad de los coches	Si
12	nc	La velocidad de los coches	Si
13	Desde casa a la plaza, a la farmacia, al paseo y a la escuela.	Reducir la velocidad. Prohibir aparacar en la puerta de la escuela	Si
14	A la plaza, farmacia, al campo	Parkin en la plaza y pohibir aparcar en la puerta de la escuela	Si
15	Al campo, al médico, la plaza y el bar.	nc	Si
16	Al campo, al médico, la plaza y el bar.	nc	Si
17	Por dentro del pueblo	nc	No
18		Que las aceras estén bastante más alzadas que la carretera	Si
19		"Norabide bat"	No
20	Plaza, farmacia, landa, escuela	Enlazar el camino de la landa con la plaza del pueblo	nc
21	Plaza, farmacia, landa, escuela	Enlazar el camino de la landa con la plaza del pueblo	nc
22	Consulta, farmacia,plaza,basuras	nc	Si
23	Todo el pueblo	nc	nc
24	Paseos por las calles, camino Ameztia, Landa, urbidea.	Menos tráfico y más aparcamientos.	Si
25	Dentro del pueblo	Ampliar aceras y hacer calles de sentido único.Si	Si
26	Dentro del pueblo	Ampliar aceras y hacer calles de sentido único.Si	nc
27	Por Aurtitz y los montes de alrededor	nc	Si
28	A Ameztia	nc	No
29	Latsaga, contenedores, farmacia, consultorio vega	nc	nc
30	Iturenen landa aldean, eliza kalea, latsaga-argilur-aurtitz	Nada	No
31	La mayoría	Bakoitza bere sartu izterak dauzka. Errespetatuz	Si
32	La mayoría	nc	Si
33	En el monte	En el pueblo nada. En el monte, recuperar los caminos antiguos.	nc
34	Camino del agua	nc	No
35	Camino del agua. Ameztia	Mejorar el suelo	nc
36	Del centro a todos lados	Semáforo y límite de 30	Si

DOTACIONES

	Dotaciones necesarias	Suficientes espacios libres?	Qué falta?	Suficientes zonas verdes?	Qué falta?
1	nc	Si	nc	Si	nv
2	Supermercado	No	nc	No	Landa
3	nc	No	Parque infantil + parking	No	Junto a fuente Iturrondo
4	Parque infantil y centro para mayores	No	Parque infantil	No	Zarzal de Txesnea
5	nc	No	Parque infantil + parking	No	Junto a fuente Iturrondo
6	Fronton cubierto + piscina	Si	nc	Si	nc
7	nc	No	nc	No	nc
8	nc	Si	nc	Si	nc
9	nc	Si	nc	No	nc
10	nc	Si	nc	No	nc
11	Un refugio/albergue	Si	nc	Si	nc
12	Lugar cubierto para diversas actividades	Si	nc	Si	nc
13	Un parque, árboles, más bancos, papeleras...	No	Un parque con bancos	No	Un parque con bancos
14	Bancos, parque en condiciones, frontén, más papeleras.	No	Parque y otra plaza con bancos	No	"Arau subsidiarioetan agertzen diren lekuetan"
15	Un parque en condiciones, tienda, fronton cubierto	No	"Bete arau subsidiarioak"	No	"Bete arau subsidiarioak"
16	Plaza nueva, parque nuevo, frontón cubierto, más bancos	No	"Bete arau subsidiarioak" No		"Bete arau subsidiarioak"
17	Transporte público, escuelas, centro cultural	Si	nc	Si	nc
18	Actividades nuevas para jóvenes	Si	nc	Si	nc
19	Caminos adecuados para los mayores.	Si	nc	Si	nc
20	Un lugar cubierto para deportes y actividades	Si	nc	Si	nc
21	Frontón cubierto, ludoteca	Si	nc	Si	nc
22	Algún espacio cubierto (frontón)	Si	nc	Si	nc
23	nc	Si	nc	Si	nc
24	Supermercado	No	nc	No	Landa
25	Frontón cubierto	nc	nc	No	nc
26	Frontón cubierto	nc	nc	No	nc
27	nc	No	Piscina pública o piscina fluvial	Si	nc
28	nc	Si	nc	Si	nc
29	Frontón	Si	nc	Si	nc
30	Aparcamiento. Areto edo ekitaldiatarako idorrea.	Si	nc	Si	nc
31	Hay caminos de un barrio a otro	Si	nc	Si	nc
32	nc	Si	nc	Si	nc
33	nc	nc	nc	nc	Todo el pueblo es una zona verde...
34	nc	Si	nc	Si	nc
35	Frontón	Si	nc	Si	nc
36	Imprescindible un hostatu que funcione	Si	nc	Si	nc

SUELO NO URBANIZABLE

	Valor del paisaje	Apectos a proteger	Bordas
1	Alto	Ríos, bosques, prados	Refugio sin servicios
2	Alto	Ríos, bosques, Prados, Bordas	Vivienda
3	Alto	Ríos, bosques, prados	Otros
4	Alto	Ríos, bosques, Prados, Bordas	Otros
5	Alto	Ríos, bosques, Prados, Bordas	Otros
6	Alto	Ríos, bosques, prados	Vivienda
7	Alto	Ríos, bosques, Prados, Bordas	Vivienda
8	Medio	Ríos	Vivienda
9	Medio	Ríos	Vivienda
10	Medio	Ríos	Vivienda
11	Alto	Ríos, bosques, bordas	Vivienda
12	Alto	Ríos, bosques, bordas	Vivienda
13	Alto	Ríos, bosques, Prados, Bordas	Refugio sin servicios
14	Alto	Ríos, bosques, Prados, Bordas	Tirar + Refugio sin servicios
15	Alto	Ríos, bosques, Prados, Bordas	Tirar + Refugio sin servicios
16	Alto	Ríos, bosques, Prados, Bordas	Tirar + Refugio sin servicios
17	Alto	Ríos, bosques, Prados, Bordas	Refugio sin servicios
18	Alto	Prados	Refugio sin servicios
19	Alto	Ríos, bosques, Prados, Bordas	Refugio sin servicios + para ganado
20	Alto	Ríos, bosques, bordas	Para ganado
21	Alto	Ríos, bosques, bordas	Para ganado
22	Alto	Ríos, bosques, Prados, Bordas	Hablar con los propietarios
23	Alto	Ríos	Tirar + Refugio sin servicios
24	Alto	Ríos, bosques, Prados, Bordas	Vivienda
25	Medio	Bosques, prados, bordas	Vivienda
26	Alto	Bosques, prados, bordas	Vivienda
27	Alto	Ríos, bosques, Prados, Bordas	Vivienda+refugio si servicios
28	Alto	Ríos, bosques, Prados, Bordas	Vivienda+refugio si servicios
29	Medio	Ríos, bosques	Tirar las que están mal
30	Alto	Ríos, bosques, Prados, Bordas	Depende de cada caso.
31	Medio	Bosques, prados, bordas	Depende para qué, cuidarlas.
32	Medio	Prados	Otros
33	Alto	Ríos, bosques, Prados, Bordas	Otros
34	Alto	Ríos, bosques, Prados, Bordas	Refugio sin servicios
35	Alto	Ríos, bosques, Prados, Bordas	Refugio sin servicios
36	Alto	Ríos, bosques, Prados, Bordas	Vivienda+refugio si servicios



SESIÓN ESCOLAR



ESKOLA JARDUERA - SESIÓN ESCOLAR







TEMAS

- MOVILIDAD, TRÁFICO, RECORRIDOS PEATONALES, VARIANTE, etc.
- CRECIMIENTO, VIVIENDAS, INDUSTRIA, COMERCIO, ACTIVIDADES ECONÓMICAS, TURISMO, GANADERÍA (50m) , etc.
- EQUIPAMIENTOS, FRONTÓN CUBIERTO, PARQUE INFANTIL, APARCAMIENTOS, etc.
- OTROS

TEMAS A TRATAR EN LA SESIÓN – JARDUERA HONETAN LANDUKO DIREN GAIAK

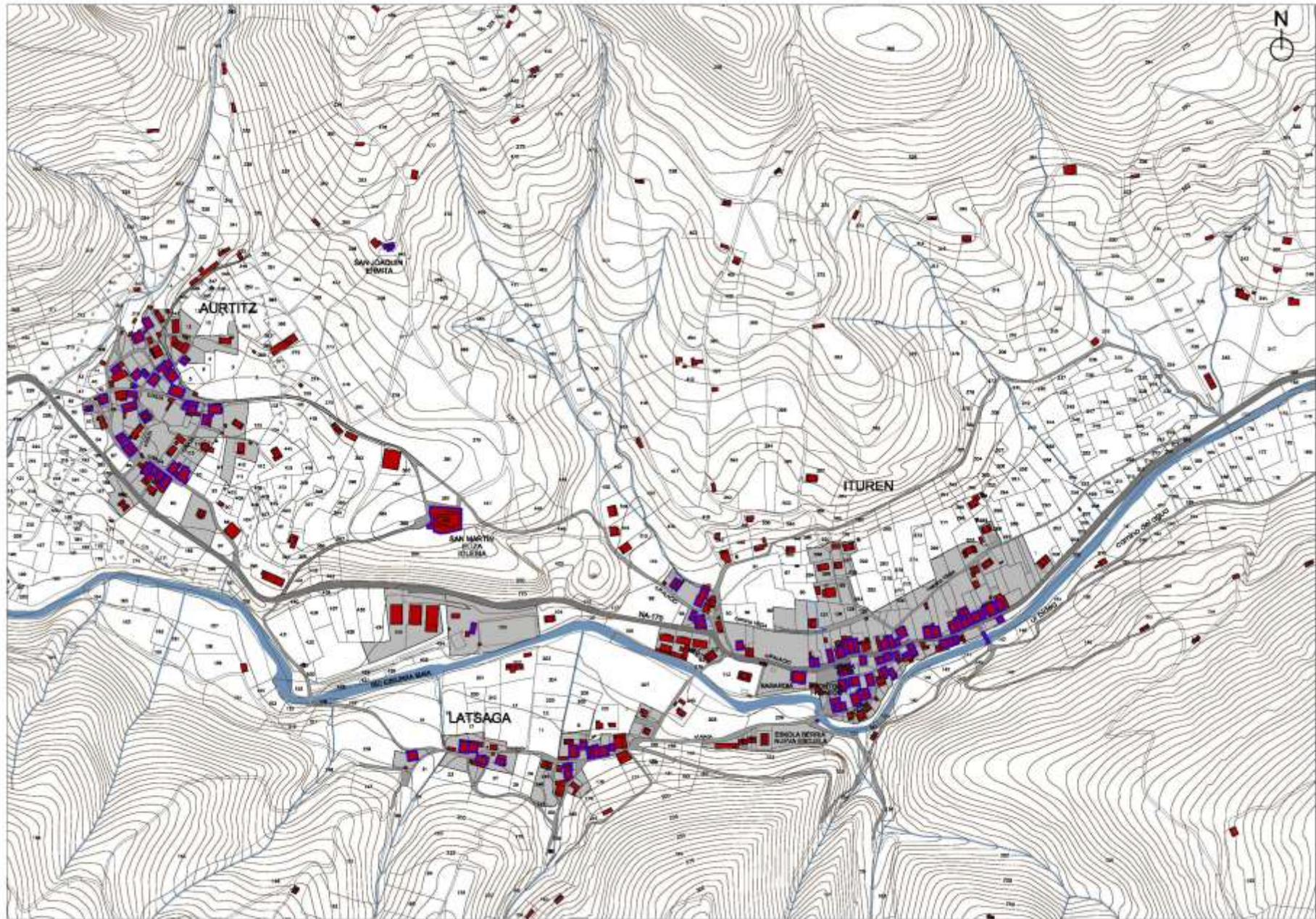

TEMAS

- MOVILIDAD, TRÁFICO, RECORRIDOS PEATONALES, VARIANTE, etc.
- CRECIMIENTO, VIVIENDAS, INDUSTRIA, COMERCIO, ACTIVIDADES ECONÓMICAS, TURISMO, GANADERÍA (50m) , etc.
- EQUIPAMIENTOS, FRONTÓN CUBIERTO, PARQUE INFANTIL, APARCAMIENTOS, etc.
- OTROS

MOVILIDAD:

- La mayoría de encuestados tienen entre **1 y 2 vehículos** y los aparcan mayoritariamente en **garajes**, aunque también hay un índice alto de coches que se aparcan en la calle. No es de obviar que la cantidad de encuestados que tienen entre 3 y 4 coches es también bastante elevada.
- **El coche se utiliza para muy diversas cuestiones.** Se repite mucho el tema de ir a hacer la compra en coche (ya que no hay tienda en Ituren). También se usa en gran medida para reunirse con las amistades e ir a trabajar. La escuela y la farmacia son recorridos que aparecen también, aunque con algo menos intensidad.
- **Las calles** de Ituren están **bien consideradas** por los encuestados. En general se afirma que son adecuadas tanto para coches como para ir andando. Sin embargo, sí que se ven puntos o **cuestiones peligrosas para los peatones**. Por lo que indican las encuestas, las zonas consideradas de mayor riesgo para peatones son:
 1. La calle del Consejo (una mención especial para la zona de la escuela y otra para la plaza).
 2. La estrechez de las aceras en general.
 3. El camino a Latsaga/ la carretera en general.

- Los **recorridos** que más se realizan **a pié** parecen ser:

1. Dentro del pueblo en general
2. El trayecto a la farmacia
3. El trayecto a la plaza
4. Landa/ a tirar la basura
5. Camino de Amezitia/ al centro médico/
al campo/ Urbidea



- Para que **aumentasen los recorridos a pie**, resulta bastante evidente que el principal cambio sería **reducir la velocidad** de los coches dentro del pueblo, lo que es visto como un peligro para la seguridad. Se habla de **modificar la carretera, de añadir plazas de aparcamiento y de hacer la carretera de dirección única**. También se menciona disminuir el volumen de tráfico, prohibir aparcar en la escuela y ampliar las aceras. En general, temas de seguridad vial para los que los encuestados proponen las medidas comentadas.

TEMAS

- MOVILIDAD, TRÁFICO, RECORRIDOS PEATONALES, VARIANTE, etc.
- **CRECIMIENTO, VIVIENDAS, INDUSTRIA, COMERCIO, ACTIVIDADES ECONÓMICAS, TURISMO, GANADERÍA (50m) , etc.**
- EQUIPAMIENTOS, FRONTÓN CUBIERTO, PARQUE INFANTIL, APARCAMIENTOS, etc.
- OTROS

VIVIENDA:

- No hay prácticamente diferencia entre el número de personas que piensan que sí hay suficientes viviendas en Ituren y las que no. De cualquier modo, los **lugares donde parece haber mayor interés en construir** son los siguientes.
 1. Oeste de la vega de Ituren/ junto al Palacio de Ituren/ Norte de Ituren
 2. Vega de Ituren/ Norte de Latsaga
 3. Sudeste de Aurtitz/ Este de Aurtitz
 4. Este de la vega de Ituren/ Noreste de Auritz
- Sí que se percibe un interés en que haya diferentes **tipos de viviendas**, siendo la más demandada la **unifamiliar con huerta y seguida por la bifamiliar con huerta**. Bastante detrás quedaría el interés por las viviendas en piso de hasta 4 viviendas por edificio.
- En cuanto a la **altura de las nuevas edificaciones** en caso de haberlas, la opción más popular es **planta baja más 2 pisos**, seguida de planta baja más 1 piso. En mucha menor medida se ve reflejada la opción de planta baja más 3 pisos (únicamente dos encuestados responden esto).

- No parece que haya demasiada **intención de construir** viviendas en el corto y largo plazo entre la población y únicamente 5 personas de las 36 que han respondido la pregunta declaran abiertamente que tienen intención de **cambiar de vivienda** (que no quiere decir construir) a corto plazo. Tampoco hay una mayoría que pida **vivienda de alquiler**.
- Respecto a la pregunta de qué es **lo que más preocupa** a los vecinos de Ituren, las cuestiones que han sido remarcadas son las siguientes:
 1. La ausencia de un frontón cubierto.
 2. La ausencia de un parque infantil/ temas relacionados con el cuidado del paisaje y la preservación del entorno (incluyendo cuestiones de mantenimiento de la estética de las edificaciones).
 3. La suciedad (principalmente por animales).



TEMAS

- MOVILIDAD, TRÁFICO, RECORRIDOS PEATONALES, VARIANTE, etc.
- CRECIMIENTO, VIVIENDAS, INDUSTRIA, COMERCIO, ACTIVIDADES ECONÓMICAS, TURISMO, GANADERÍA (50m) , etc.
- **EQUIPAMIENTOS, FRONTÓN CUBIERTO, PARQUE INFANTIL, APARCAMIENTOS, etc.**
- OTROS

DOTACIONES:

- En cuanto a **servicios dotacionales y espacios libres**, se hacen recurrentes las siguientes peticiones:
 1. Frontón cubierto
 2. Parque infantil
 3. Bancos para sentarse
 4. Centro social/cultural con oferta
 5. Supermercado/ Aparcamiento
 6. En menor medida: papeleras/ piscina
 7. * Se menciona en algún caso “cumplir con las normas subsidiarias”

- En general, hay **buena percepción de las zonas verdes** en el pueblo. Como aportaciones para nuevas zonas se han mencionado levemente las siguientes áreas:
 1. Landa (2 personas)/ junto a la fuente de Iturrondo (2 personas)
 2. Zarzal de Txesnea (1 persona)
 3. * Se menciona en algún caso “cumplir con las normas subsidiarias”









Montes de Utilidad Pública

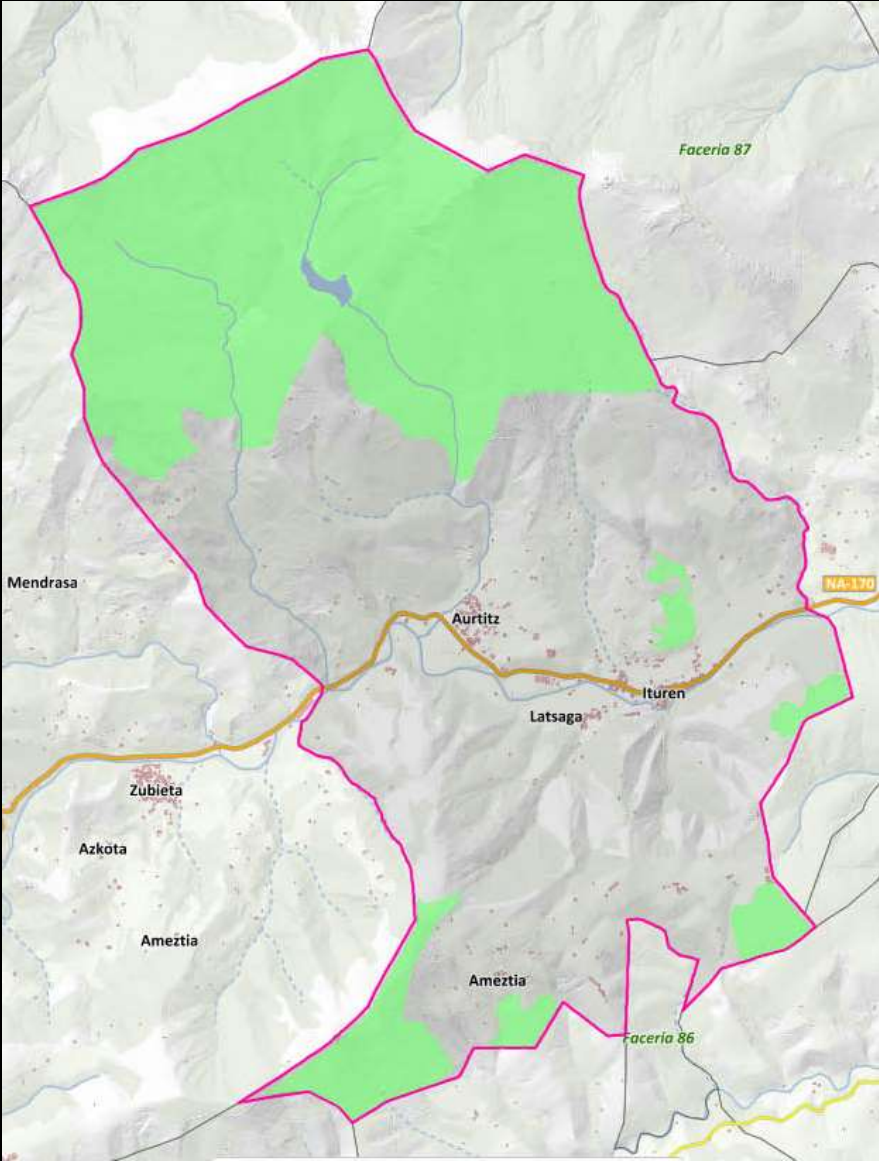

Habitats naturales

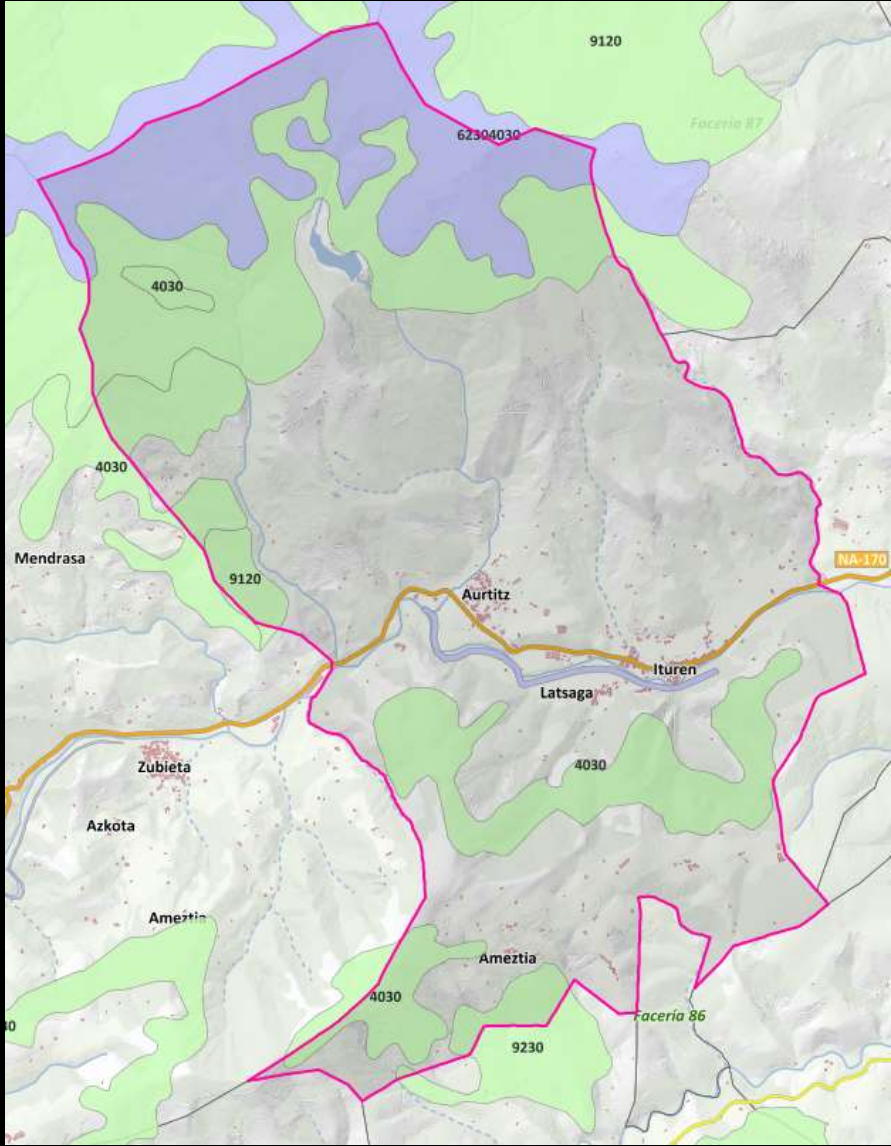













































ITURENGO UDALA



AYUNTAMIENTO DE
ITUREN